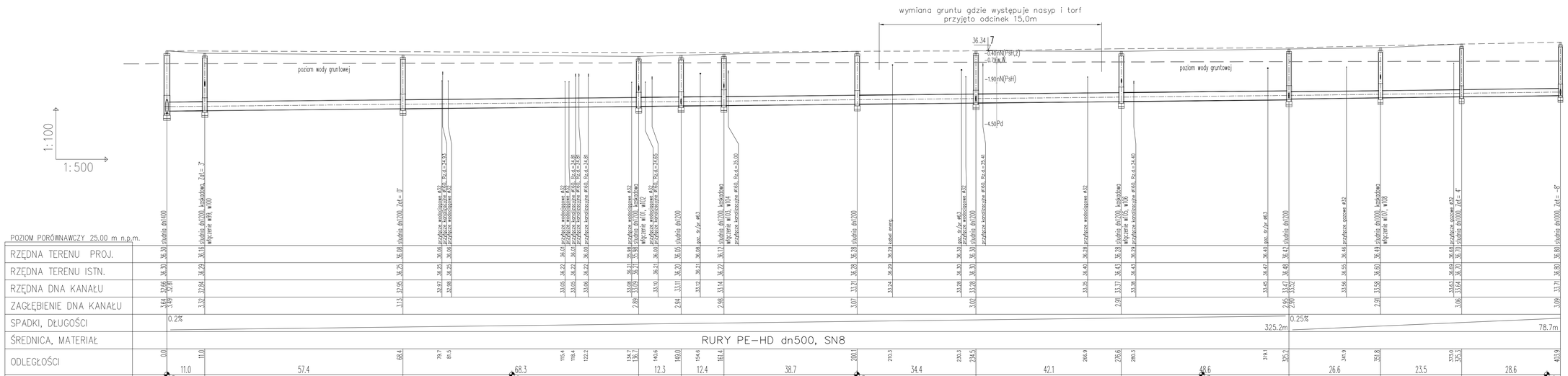

UWAGI:
1. Studnie o średnicy od dn1000mm do dn1400mm, materiał: PEHD,
2. Studnie o średnicy od dn1500mm do dn2500mm, materiał: żelbet,
3. Przewody o średnicy dn200mm z rur PP, SN8,
4. Przewody o średnicy od dn300mm do dn1000mm z rur PE-HD, SN8,

doc – STUDNIA PE-HD Z KOMORĄ DOCIĄŻAJĄCĄ,
b/d – STUDNIA PE-HD BEZ KOMORY DOCIĄŻAJĄCEJ.

UL. TĘCZOWA

PROFILE KANAŁU DESZCZOWEGO
odcinek od D30 do D128

PROJEKTANT	Pracownia Projektowa EMDROG ul. G. Zapolskiej 14/90, 85-149 Bydgoszcz tel. 609-979-200, tel./fax. 52/348-75-90			
INWESTYCJA	Budowa dróg na Os. Leśnym wraz z przebudową i rozbudową dróg nr 050859C i nr 050860C w Solcu Kujawskim.			
INWESTOR	Urząd Miasta i Gminy Solec Kujawski ul. 23 Stycznia 7 86-050 Solec Kujawski			
OBIEKT	Odwodnienie nawierzchni dróg.			
ZESPÓŁ AUTORSKI	FUNKCJA	IMĘ I NAZWISKO	UPRAWNIENIA	PODPIS
	Projektował	mgr inż. Katarzyna Jakubowska	KUP/0134/POOD/08 specjalność instalacyjna w zakresie sieci, instalacji i urządzeń cieplnych, wentylacyjnych, gazowych, wodnych i kanalizacyjnych	
	Opracował	Jan Kreutzberg		
	Sprawdził	mgr inż. Monika Królikowska	KUP/0133/POOD/08 specjalność instalacyjna w zakresie sieci, instalacji i urządzeń cieplnych, wentylacyjnych, gazowych, wodnych i kanalizacyjnych	
NAZWA RYSUNKU	Profile kanału deszczowego			
STADIUM	PB	SKALA:	NR. RYS.:	
BRANŻA	SANITARNA	1:100/500	18	
DATA	09.2018rok			